

LEO NI SHANGWE

Jubilei ya miaka 150 Tanzania bara

JUKIYA
28/10/2018

$\text{♩} = 75$

le o ni sha ngwe wa kris to wo te wa ka to li ki tu fu ra hi na tu pi ge vi ge le ge le

7

ni ju - bi le i ya mia ka mi aha msi ni ya u i nji li sha ji Tanza ni a

14

ba ra

16

- | | | | | |
|-----|---------------|--------------------|-------------|-------------|
| 1. | Tu fu ra hi | na tu shan gi li e | kwa ku u po | ke a le o |
| 2. | Ba ga mo yo | na u ba ri ki we | kwa ku i po | ke a nee ma |
| 3. | Kwa ngu vu ya | m sa la ba hu u | ka ni sa li | me za li wa |
| 4. | Kwa ngu vu ya | m sa la ba hu u | ka ni sa li | me za li wa |
| 5. | Kwa ngu vu ya | m sa la ba hu u | ka ni sa li | me za li wa |
| 6. | Kwa ngu vu ya | m sa la ba hu u | ka ni sa li | me za li wa |
| 7. | Kwa ngu vu ya | m sa la ba hu u | ka ni sa li | me za li wa |
| 8. | Kwa ngu vu ya | m sa la ba hu u | ka ni sa li | me za li wa |
| 9. | Kwa ngu vu ya | m sa la ba hu u | ka ni sa li | me za li wa |
| 10. | Kwa ngu vu ya | m sa la ba hu u | ka ni sa li | me za li wa |

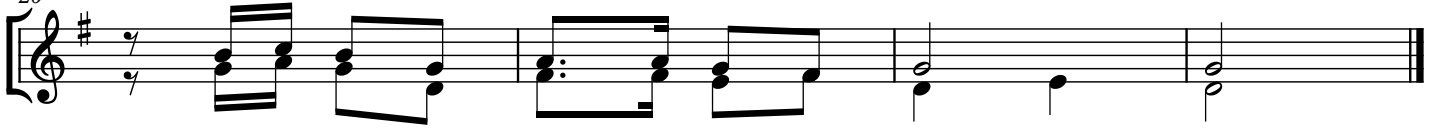

m sa la ba wa wo ko vu we tu
 ya msa la ba wa wo ko vu we tu
 na i ma ni i me o nge ze ka
 na ma pa dre wa na o nge ze ka
 na ma si sta wa na o nge ze ka
 na wa kri sto wa na o nge ze ka
 na u tu me u na o nge ze ka
 wa tu wa na i shi u shi ri ka
 twa a mi ni ku shi nda ma o vu
 twa a mi ni ku fi ka mbi ngu ni