

EE BWANA UNIPE TUMAINI

TAFAKARI LA UCHUNGU

W.Sebastian

UDOM

0746873572

$\text{♩} = 70$

Ee bwa na u ni pe tu ma i ni ma a na na ku li - li - a m cha na ku

1. 2. 1.

twa twa ma te so ya ngu ya me - zi di ku ku o nge ze ka a
du i za ngu wa me ni zu nguka ki la u pa

13 2.

nde njo o bwa na u ni sa i di - e

18

1. U ni o ko e e Mu ngu ma ji ya me ni fi
 2. Wa tu we ngi ku li ko nywe le za ngu ndi o wa ni
 3. U ni hu ru mi e - Mu ngu kwa kwa da ri -

21

ka - shi - ngo ni ni na za ma nda ni ya ma to pe na ha
 chu ki a o bu re wa na ngu vu sa na ha o wa - na o
 ya - we ma wa ko u ni o she ka - bi sa na ha ti a

24

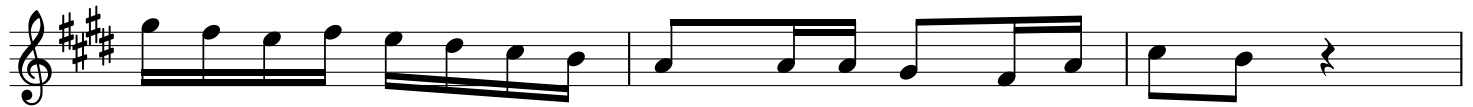

m na ha ta ma ha li pa ku we - ka mi - gu u
 ta ka ku ni u a ha o wa na o ni sha mbu li a
 ya ngu u ni sa - fi she dha - mbi - ya ngu

27

ni me tu mbu ki a kwe nye ki li ndi cha ma ji
 kwa ma mbo ya u o ngo kwa - ma mbo ya - u
 na ki ri ma ko sa ya ngu na ya o na wa zi

30

me ngi ni na chu ku li wa na ma wi mbi ni po ho i kwa ku -
 o ngo ni ru di she ni si cho ki i ba? wa ke ti o la ngo ni
 wa zi nimeku ko sa we we pe ke ya ko u ge u ke u si zi

34

pi ga yo na ko - o li - me ka u ka na
 hu ni se ma na nyi mbo za wa le vi hu ni dhi ha ki e
 a nga li e - dha mbi za ngu na ha ti a za - ngu u

37

ma cho ya ngu ya me - fi
 Bwa na u ni ji bu ma a na fa dhi li za ko ni
 ni u mbi e mo yo sa fi e Mu ngu u i fa nye

40

fi a ni ki ku - ngo je a - Mu ngu wa - ngu.
nje - ma ka di ri ya re ma za ko u ni e le ke e.
u - pya ro ho i li yo tu li - a nda ni ya ngu.