

SHAMBA LA MIZABIBU

Na.
Thomas Joseph

Piano

1. 2.

Sha mba la mi za bi bu sha mba la Bwa na Bwa na

Pno.

1.

ndi lo nyu mba nyu mba ya I sra e li ndi lo nyu

ndi lo nyu mba (ah) nyu mba

Pno.

2.

I sra e li.

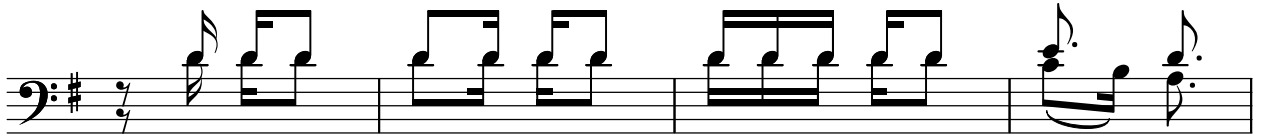

1. U li u le ta m za bi bu ku to ka Mi sri

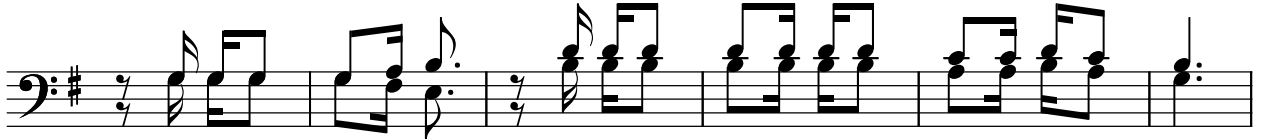

u ka wa fu ku za ma ta i fa u ka pa nda m che wa ke.



2. Na o u li ya e ne za ma ta wi ya ke ha ta ba ha ri ni

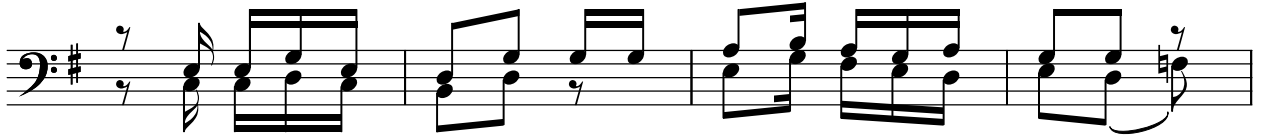

na vi chi pu ki zi vya ke ha ta ku na ko m to

na vi chi pu ki zi vya ke ha ta ku na ko m to.

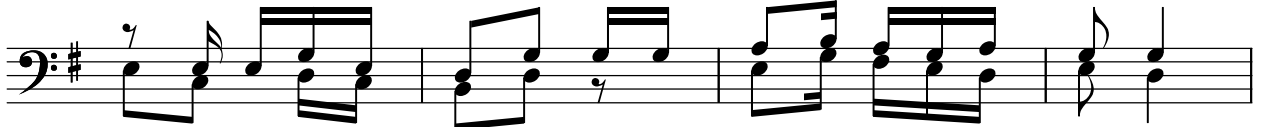

na vi chi pu ki zi ha ta ku na ko m to.



3. Ngu ru we wa m si tu ni wa na u ha ri bu ha ri bu

na ha ya wa ni wa ko nde ni wa na u ta fu na

na ha ya wa ni wa ko nde ni wa na u ta fu na.

na ha ya wa ni ko nde ni wa na u ta fu na.