MOYO WANGU UMEKUAMBIA

Wimbo Wa Mwanzo Jumapili Ya 2 Ya Kwaresma.

Zab. 27: 8-9.

Na Frt Joseph Mkola.
Bukoba.
December 2020.
Phone: 0767 117 516.

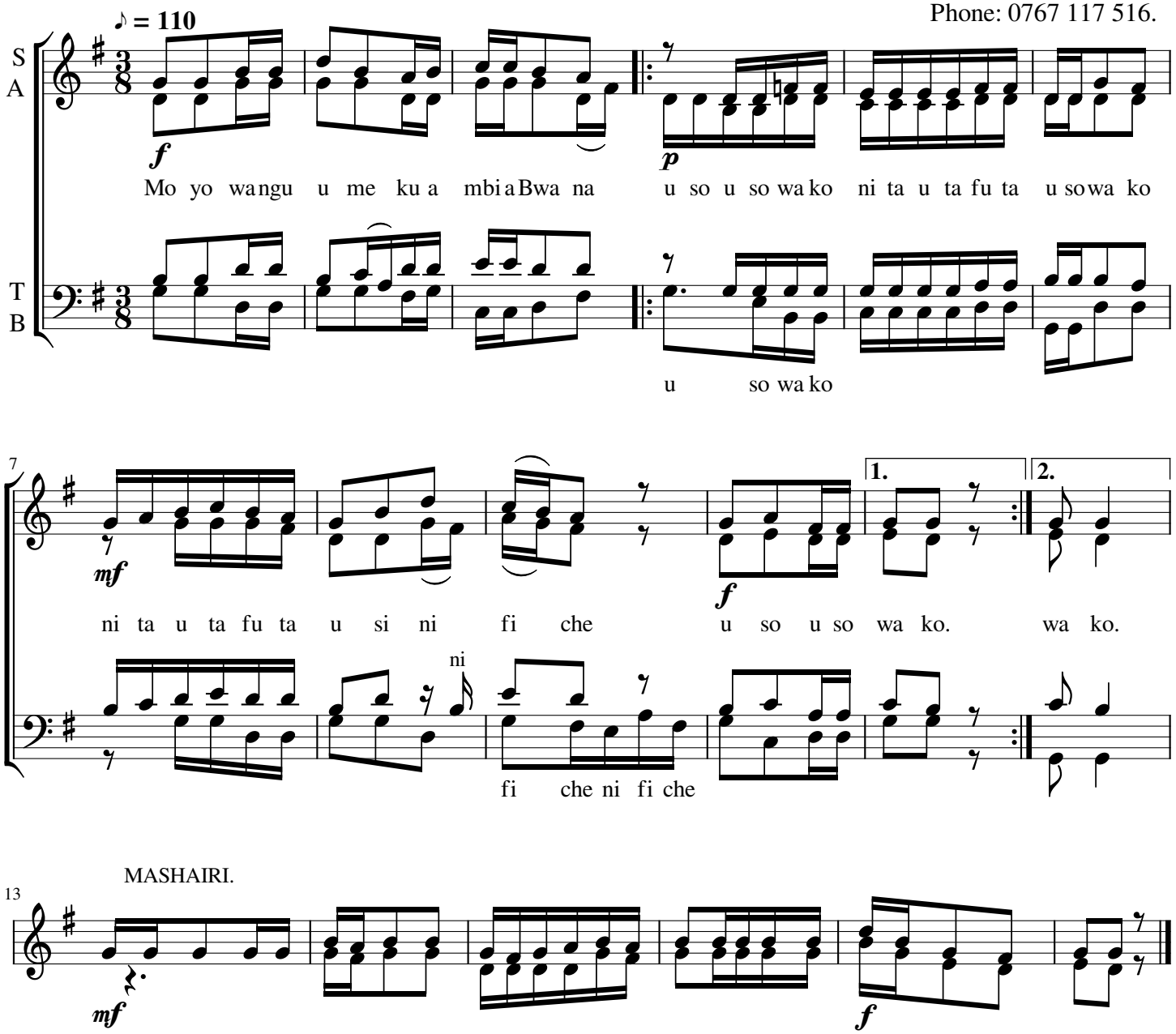

MASHAIRI.

1..U si ni fi che u so wa ko u si ji e pu she na m tu mi shi wa ko wa ha si ra.
2..U me kuwa m sa a da wa ngu u si ni tu pe u si ni tu che – Mungu wawo kovu wa ngu.
3..Ee Bwa na u si ki e kwa sa u ti yangu ni na li a na li a u ni fa a dhi li.