NJONI KWANGU.

B.E.MAGILU
19 JUNE 2019
DAR ES SALAAM

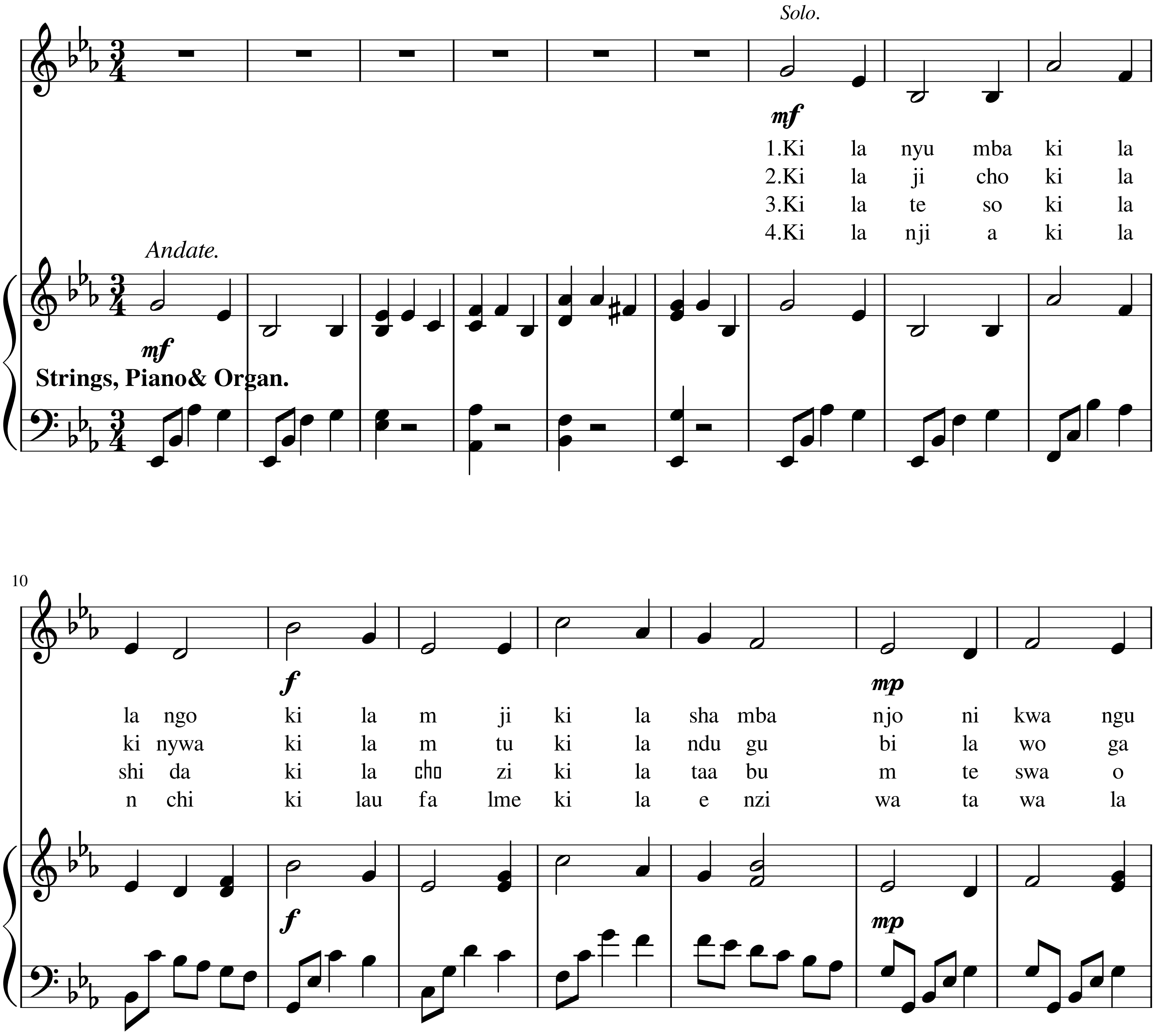

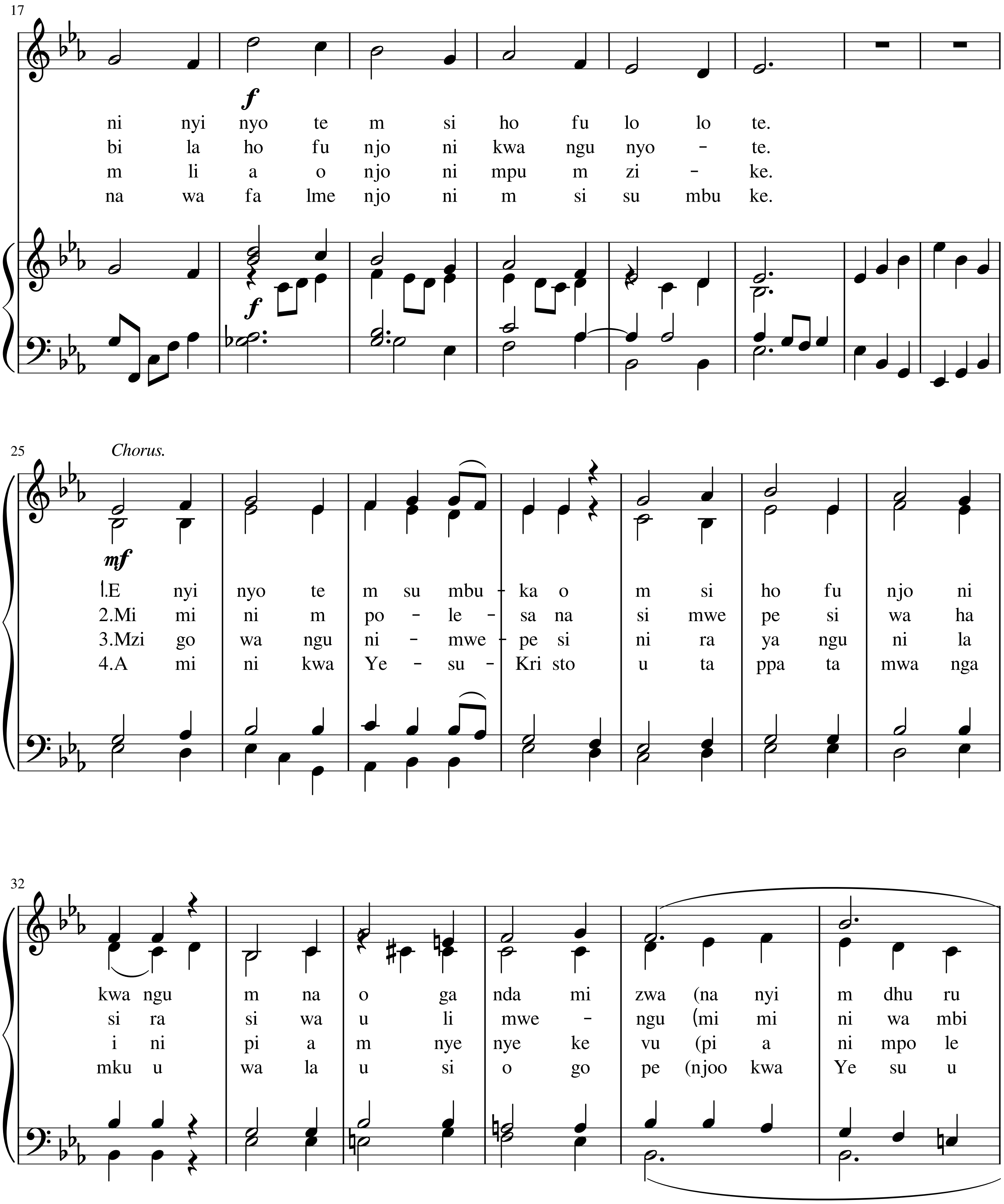
17
ni nyi nyo te m si ho fu lo lo te.
bi la ho fu njo ni kwa ngu nyo - te.
m li a o njo ni mpu m zi - ke.
na wa fa lme njo ni m si su mbu ke.
25
Chorus.
mf
1.E nyi nyo te m su mbu - ka o m si ho fu njo ni
2.Mi mi ni m po - le - sa na si mwe pe si wa ha
3.Mzi go wa ngu ni - mwe - pe si ni ra ya ngu ni la
4.A mi ni kwa Ye - su - Kri sto u ta ppa ta mwa nga
32
kwa ngu m na o ga nda mi zwa (na nyi m dhu ru
si ra si wa u li mwe - ngu (mi mi ni wa mbi
i ni pi a m nye nye ke vu (pi a ni mpo le
mku u wa la u si o go pe (njoo kwa Ye su u

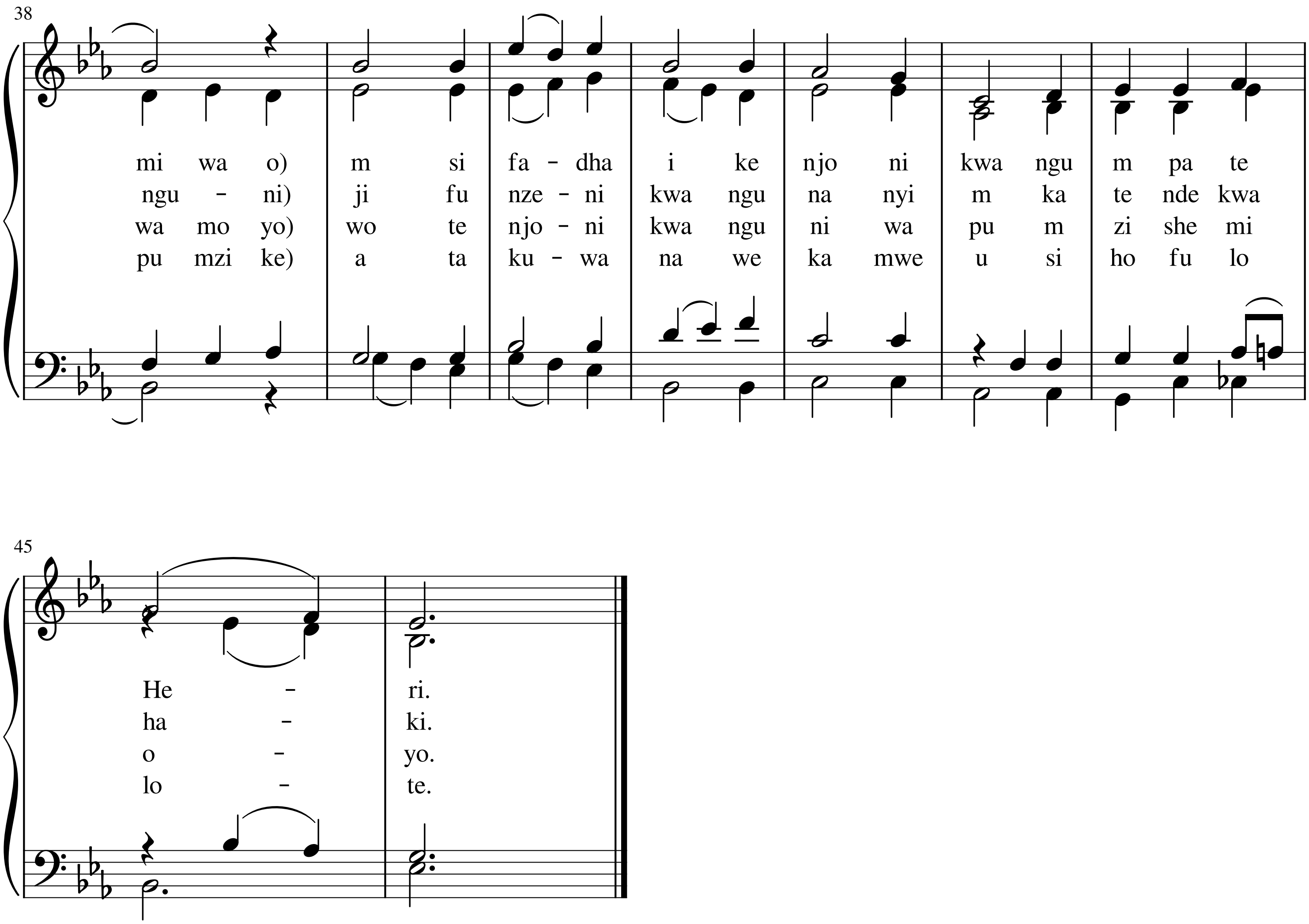
38
mi wa o) m si fa - dha i ke njo ni kwa ngu m pa te
ngu - ni) ji fu nze - ni kwa ngu na nyi m ka te nde kwa
wa mo yo) wo te njo - ni kwa ngu ni wa pu m zi she mi
pu mzi ke) a ta ku - wa na we ka mwe u si ho fu lo
45
He - ri.
ha - ki.
o - yo.
lo - te.