NIMEFUFUKA

(Zab: 139:5-6)

Na
Msangule A.J.

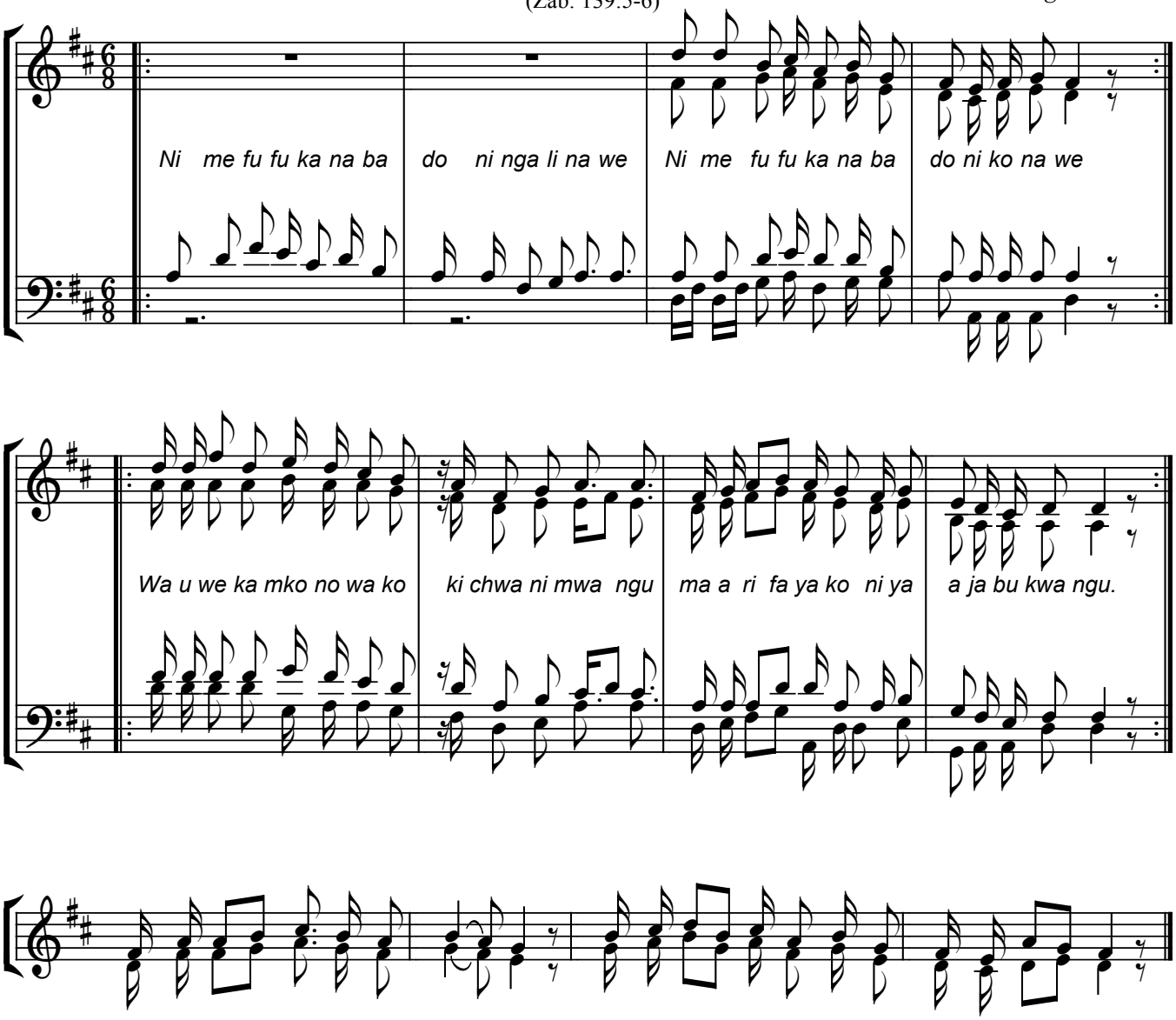

1. U me ni zu ngu ka Ee Bwa - na, u ko ki la ko na wa ni li nda sa la ma.
2. U me ni chu ngu za Ee Mu - ngu, u me i ju a si ri ya ngu ya mo yo ni.
3. U me ni we ke a u li - nzi, kwa m ko no wa ko Bwa na u me ni li nda.
4. Ka a na mi Kri stu mfu fu - ka, u ni pe u zi ma wa ko wa mi le - le.

((((((((((((((((((((((((((((((((((((Copied by Geofrey Magova, Mbeya))))))))))))))))))))))))))))))))))))