EE BWANA NAKUINULIA NAFSI YANGU

Omb. 3 : 17 - 26 (K) Zab. 25 : 1

Shanel Komba
26.07.2018
Dodoma

Moderato

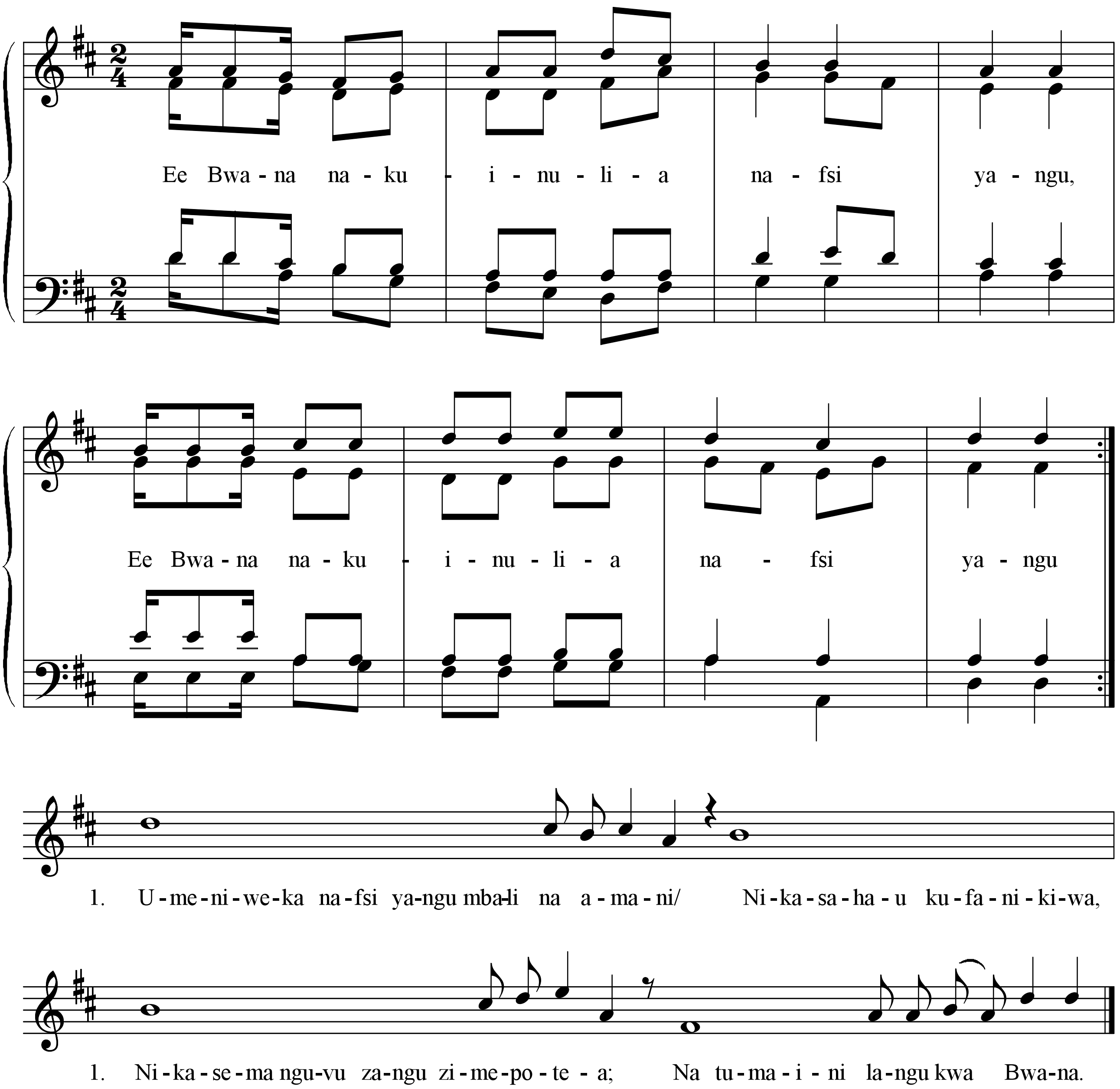

2. Kumbuka mateso yangu na msiba wangu/ Pakanga na nyongo,
   Nafsi yangu ikali ikiyakumbuka hayo: Nayo imeinama ndani yangu.

3. Najikumbusha neno hili, kwa hiyo nina matumaini/ Ni huruma za Bwana,
   kwamba hatuangamii; Kwa kuwa rehema zake hazikomi.

4. Ni mpya kila siku asubuhi/ uaminifu wako ni mkuu,
   Bwana ndiye fungu langu husema nafsi yangu; Kwa hiyo nitamtumaini yeye.

5. Bwana ni mwema kwa hao wamngojeaao/ Kwa hiyo nafsi imtafutayo,
   Ni vema mtu autarajie wokovu wa Bwana; Na kumngojea kwa utulivu

6. Atukuzwe Baba na Mwana/ Na Roho mtakatifu,
   kama mwanzo na sasa na siku zote; Na milele Amina.