BWANA ASEMA HIVI

Fr. Amedeus Kauki, OFMCap
Rhotia Parish

Yer 30:18ff

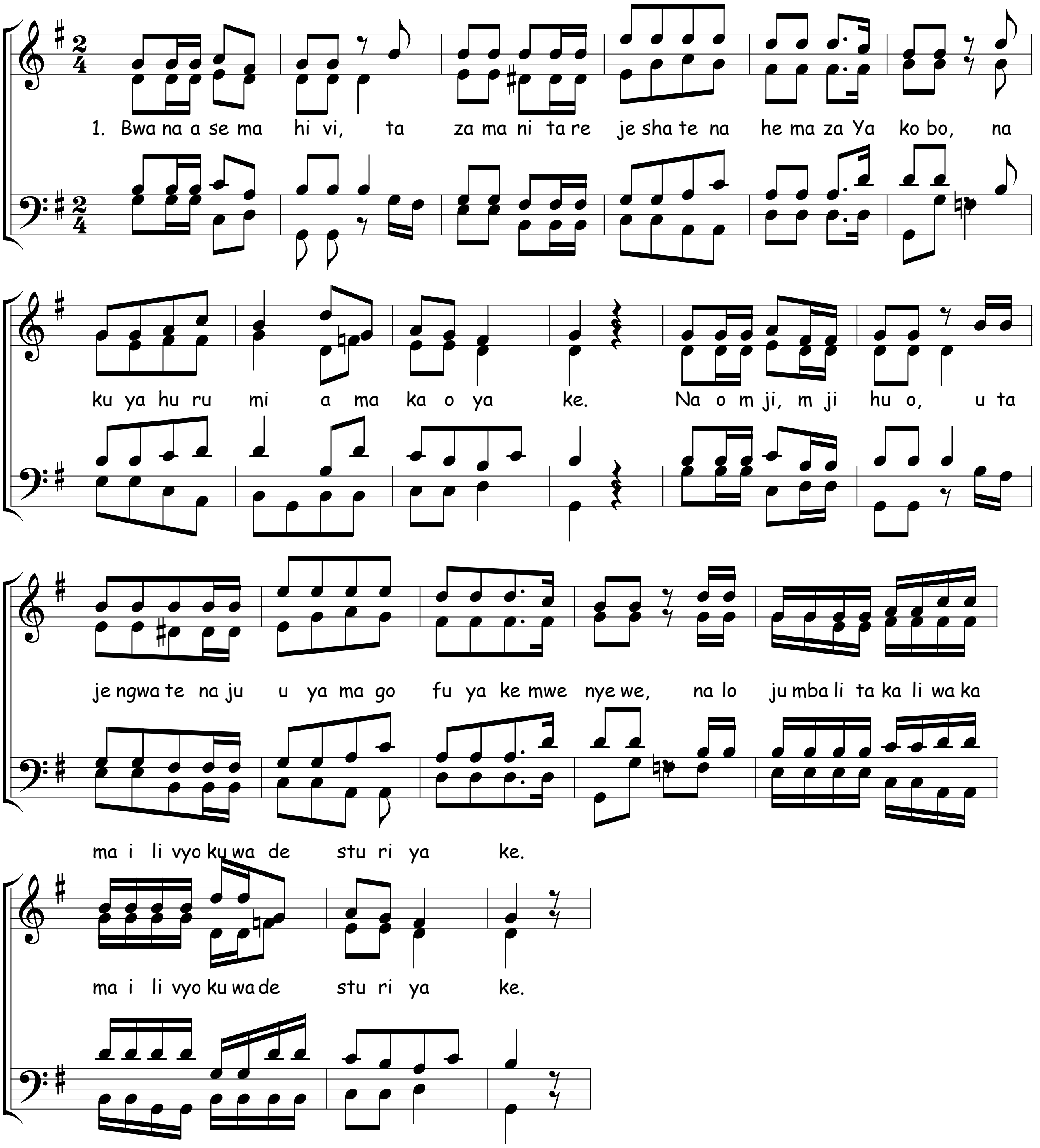

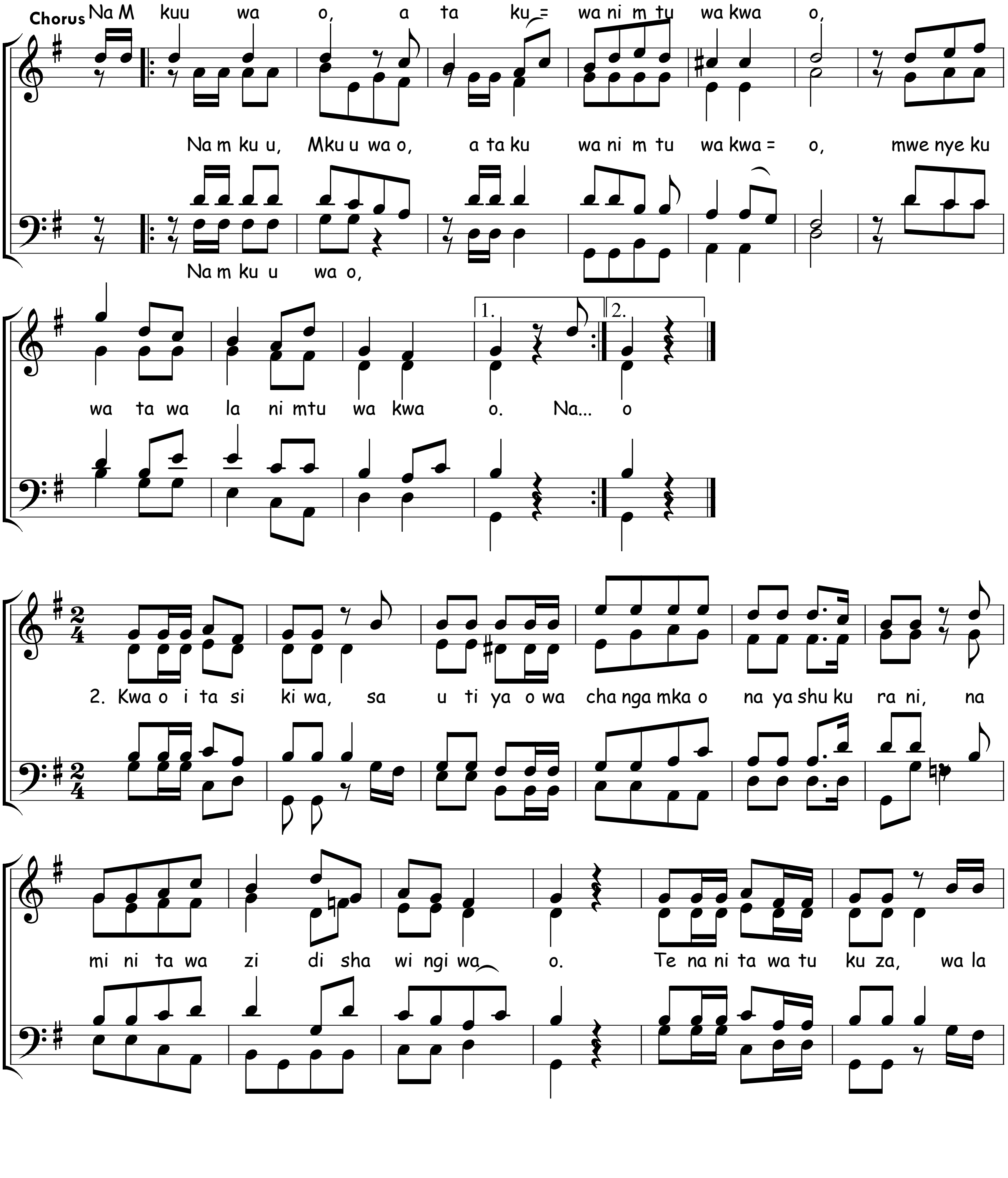
Chorus
Na M kuu wa o, a ta ku = wa ni m tu wa kwa o,
Na m ku u, Mku u wa o, a ta ku wa ni m tu wa kwa = o, mwe nye ku
Na m ku u wa o,
wa ta wa la ni mtu wa kwa o. Na... o
1.
2.
2. Kwa o i ta si ki wa, sa u ti ya o wa cha nga mka o na ya shu ku ra ni, na
mi ni ta wa zi di sha wi ngi wa o. Te na ni ta wa tu ku za, wa la

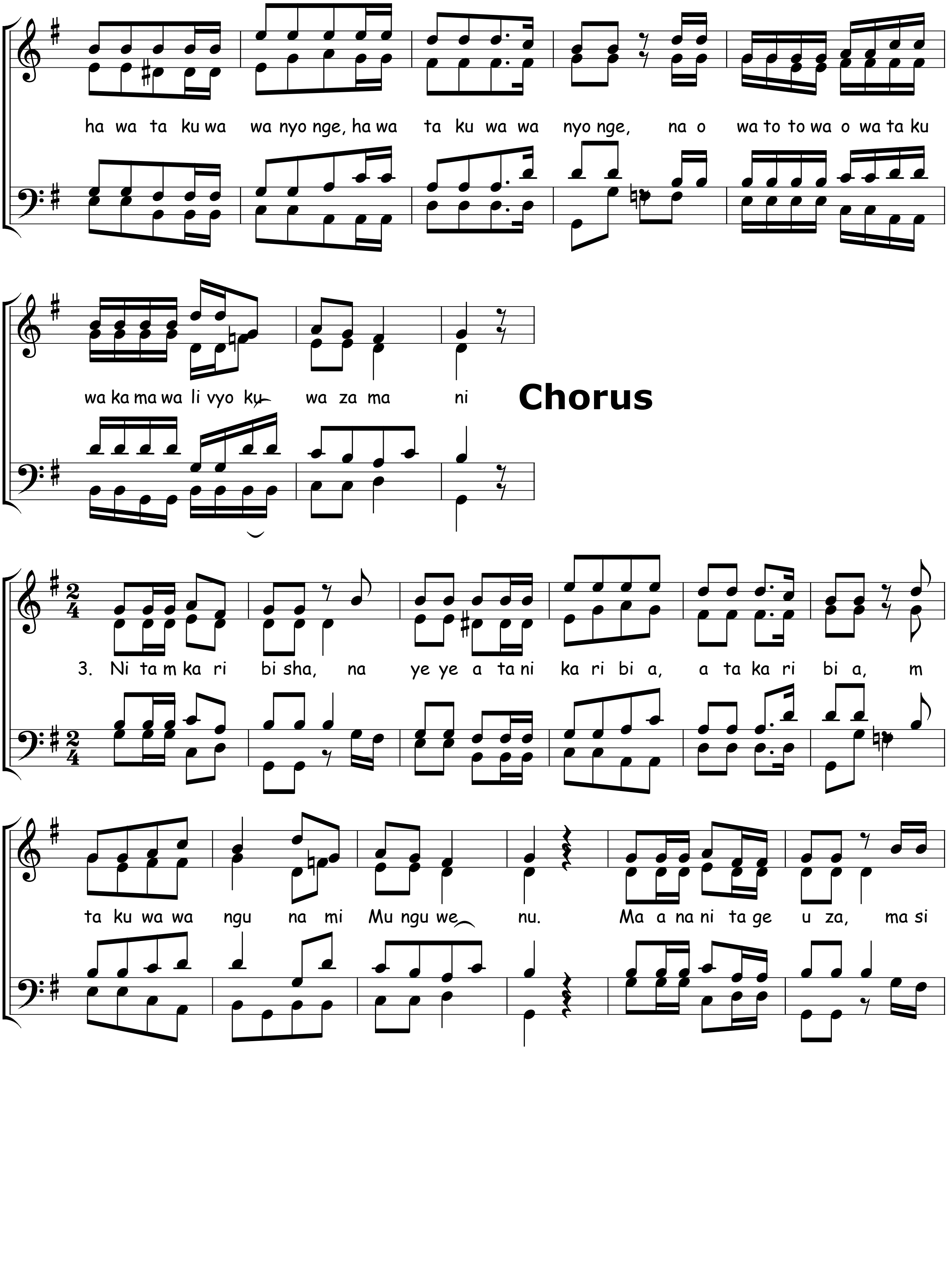
ha wa ta ku wa wa nyo nge, ha wa ta ku wa wa nyo nge, na o wa to to wa o wa ta ku
wa ka ma wa li vyo ku wa za ma ni
Chorus
3. Ni ta m ka ri bi sha, na ye ye a ta ni ka ri bi a, a ta ka ri bi a, m
ta ku wa wa ngu na mi Mu ngu we nu. Ma a na ni ta ge u za, ma si

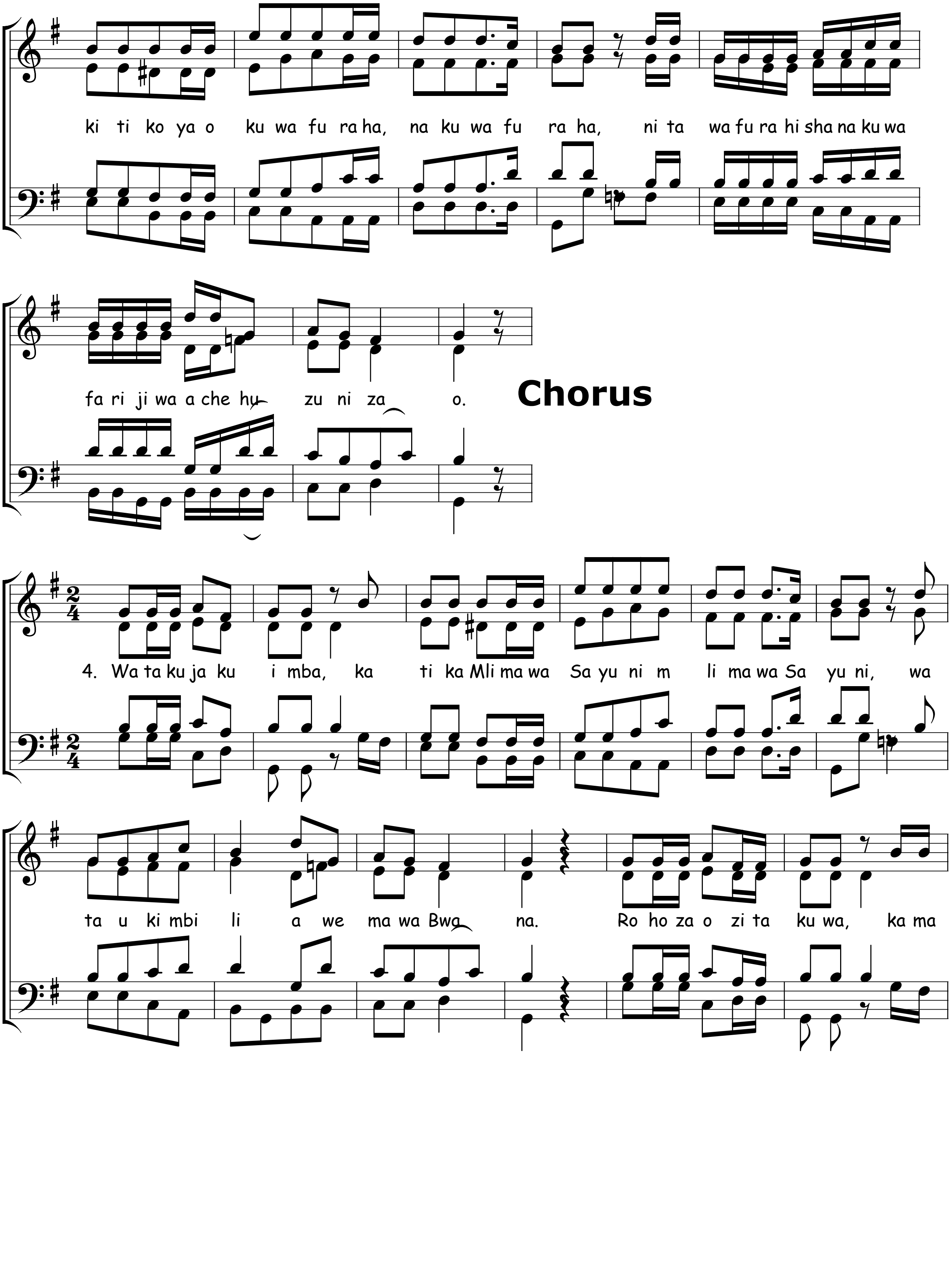
ki ti ko ya o ku wa fu ra ha, na ku wa fu ra ha, ni ta wa fu ra hi sha na ku wa
fa ri ji wa a che hu zu ni za o.
Chorus
4. Wa ta ku ja ku i mba, ka ti ka Mli ma wa Sa yu ni m li ma wa Sa yu ni, wa
ta u ki mbi li a we ma wa Bwa na. Ro ho za o zi ta ku wa, ka ma

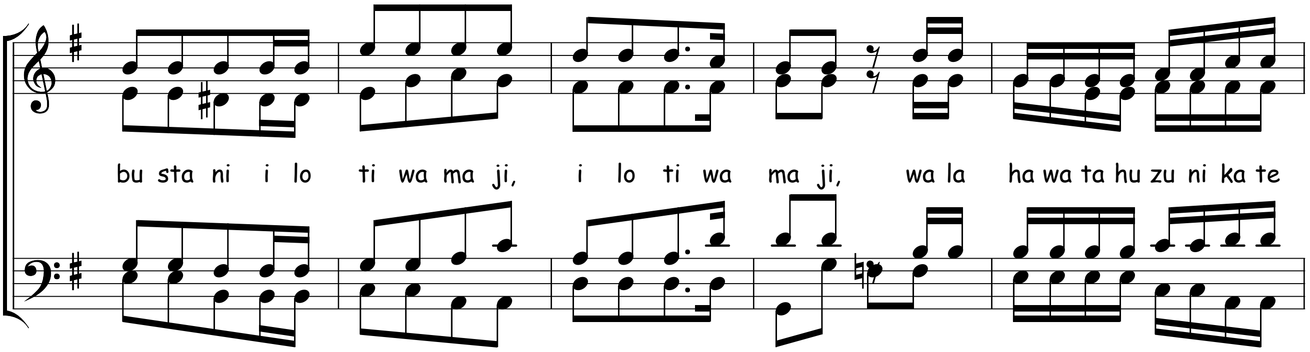
bu sta ni i lo ti wa ma ji, i lo ti wa ma ji, wa la ha wa ta hu zu ni ka te

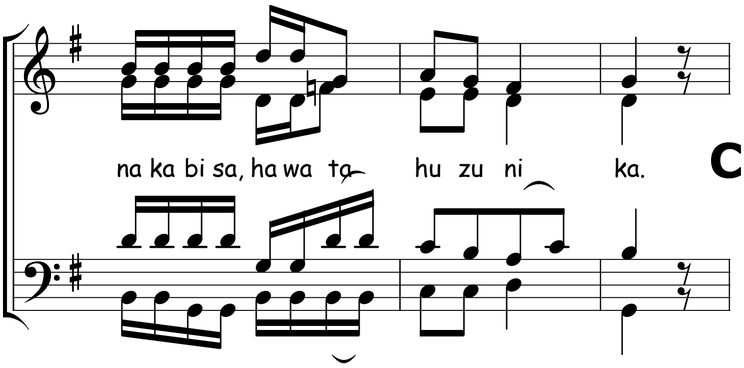
na ka bi sa, ha wa ta hu zu ni ka.

Chorus